Za zgodność z oryginałem:

Robert Żabiński ....

LEGENDA:

- - - linia rozgraniczająca MPZP

ZL - Tereny lasów
ZE - Tereny zieleni nieurządzonej, lokalnej ochrony powiązań przyrodniczych
KDL, KDZ - Tereny dróg publicznych

Usługi Geodezyjne
GeoEra
31-406 Kraków; al. 29 Listopada 130/413
tel. 501-190-059

Nie wyklucza się istnienia w terenie innych nie wykazanych na niniejszej mapie urządzeń podziemnych, które nie były zgłoszone do inwentaryzacji lub o których brak jest informacji w instytucjach branżowych

Warunkiem rozpoczęcia prac budowlanych jest wytyczenie w terenie projektowanej budowli, a po jej zakończeniu wykonanie inwentaryzacji powykonawczej przez jednostkę wykonawstwa geodezyjnego na zlecenie inwestora

Niniejsza mapa w swojej treści nie zawiera projektowanych sieci uzbrojenia terenu uzgodnionych w ZUDP
Mapa powstała na podstawie numerycznej mapy zasadniczej oraz bezpośredniego pomiaru

Służebności nie badano.

ID: 6640.7380.2020

MAPA DO CELÓW PROJEKTOWYCH

SKALA 1:500

SEKCJA: 7.126.08.12.2.2
7.126.08.07.4.4
7.126.08.07.4.3
7.126.08.07.4.1
7.126.08.07.2.3

woj: małopolskie
m. Rudno
jed. ewid. Krzeszowice
obr. Rudno

PRZEDMIOT AKTUALIZACJI :
Obiekt: Rudno
działki: 911/3, 910, 908/1, 908/2

Układ współrz. : "2000"
Układ wysokości: KRONSZTADT 86

L.ks.rob.: 1115/2020

23.07.2020r.
Stan na dzień

27.07.2020r.
Data opracowania

Poświadczam, że niniejszy dokument został opracowany w wyniku prac geodezyjnych i kartograficznych, których rezultaty zawiera operat techniczny, wpisany do ewidencji materiałów państwowego zasobu geodezyjnego i kartograficznego. Jednocześnie informuję, że jestem świadomy odpowiedzialności karnej za złożenie fałszywego oświadczenia.

Identyfikator zgłoszenia prac geodezyjnych	GD-13.6640.7380.2020
Organ służby geodezyjnej, który otrzymał zgłoszenie prac geodezyjnych	STAROSTA KRAKOWSKI
Wykonawca prac geodezyjnych	Usługi Geodezyjne "GeoEra" 31-406 Kraków, al. 29 Listopada 130/413
Identyfikator materiału zasobu	P.1206.2020.10570
Data przyjęcia do zasobu	16.10.2020r
Imię i nazwisko oraz nr uprawnień zawodowych kierownika prac geodezyjnych	mgr inż. Marcin Świtoń nr uprawnień zawodowych: 22097

Sporządził: mgr inż. Marcin Świtoń
geodeta uprawniony
Nr 22097

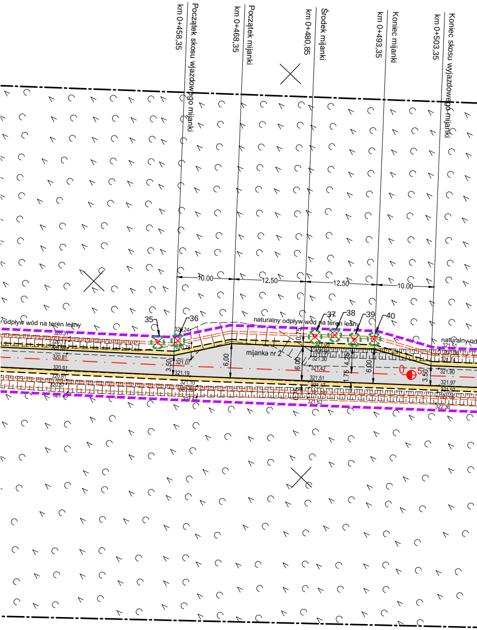
km 0+458,35
Początek skosu wjazdowego mijanki
km 0+468,35
Początek mijanki
km 0+480,85
Środek mijanki
km 0+493,35
Koniec mijanki
km 0+503,35
Koniec skosu wyjazdowego mijanki
10.00
12.50
12.50
10.00
odpływ wód na teren leśny
naturalny odpływ wód na teren leśny
naturalny od
35
36
37
38
39
40
mijanka nr 2
320.31
320.17
320.69
320.81
320.91
320.81
320.67
321.43
320.24
320.78
321.07
321.19
321.10
320.82
321.53
3.50
6.00
6.00
6.00
6.00
0.75
0.75
4.25
1.75
3.50
321.05
320.90
321.30
321.42
321.51
321.47
321.63
321.51
321.74
321.90
321.97
321.97
322.36
0
5

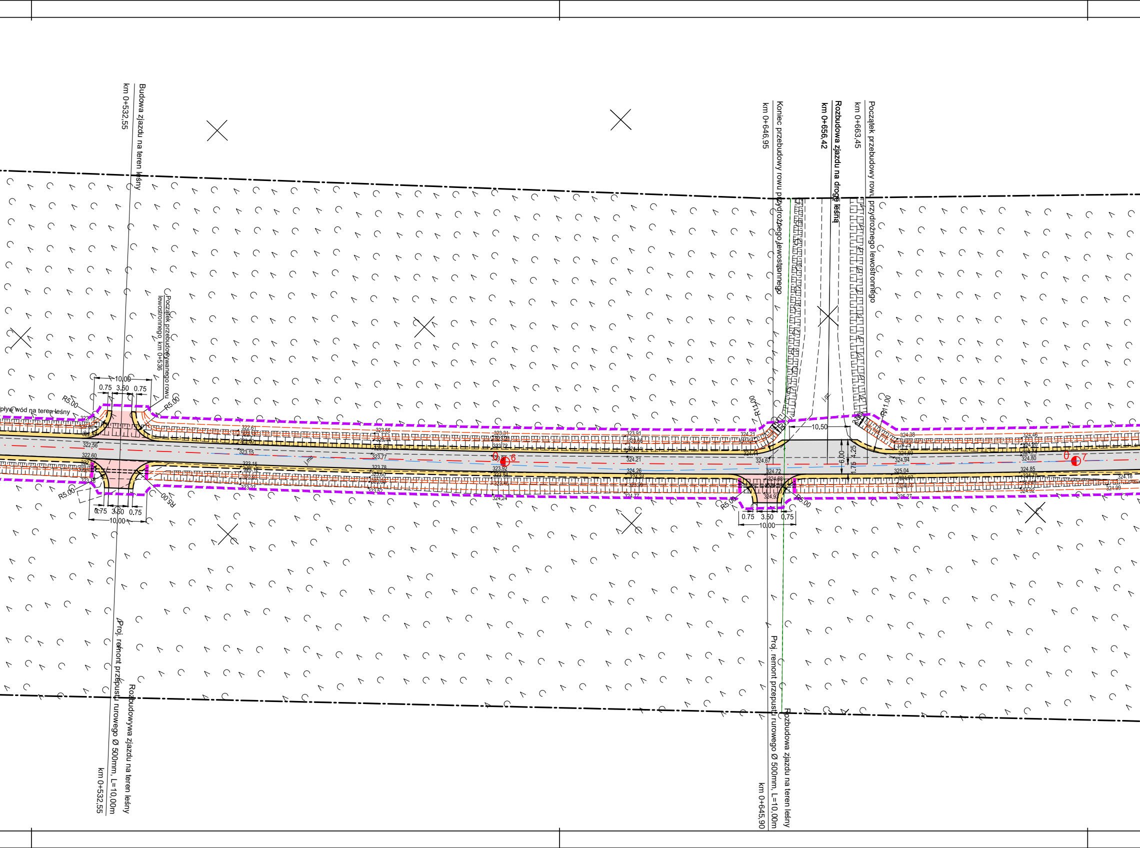
Budowa zjazdu na teren leśny
km 0+532,55
Początek przebudowywanego rowu lewostronnego km 0+536
Koniec przebudowy rowu przydrożnego lewostronnego
km 0+646,95
Rozbudowa zjazdu na drogę leśną
km 0+656,42
Początek przebudowy rowu przydrożnego lewostronnego
km 0+663,45
pływ wód na teren leśny
10,00
0.75
3.50
0.75
R5.00
R11.00
10,50
6.00
4.25
1.75
322.61
323.55
323.31
323.91
324.21
322.56
322.60
323.15
323.77
324.21
324.67
323.92
324.26
324.72
324.38
324.46
324.80
324.85
325.04
324.94
324.18
324.98
324.92
325.27
324.77
324.24
323.52
323.27
324.97
323.78
6
7
Proj. remont przepustu rurowego Ø 500mm, L=10,00m
Rozbudowywa zjazdu na teren leśny
km 0+532,55
Proj. remont przepustu rurowego Ø 500mm, L=10,00m
Rozbudowa zjazdu na teren leśny
km 0+645,90

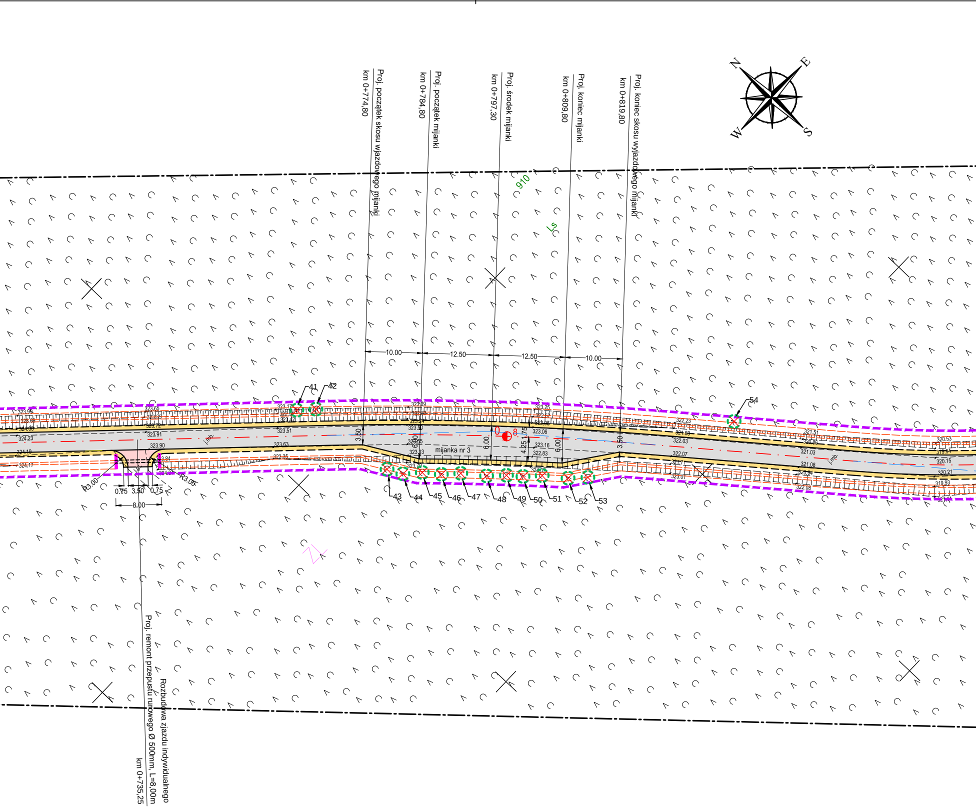
Proj. początek skosu wyjazdowego mijanki
km 0+774,80
Proj. początek mijanki
km 0+784,80
Proj. środek mijanki
km 0+797,30
Proj. koniec mijanki
km 0+809,80
Proj. koniec skosu wyjazdowego mijanki
km 0+819,80
N
E
S
W
910
Ls
10.00
12.50
12.50
10.00
41
42
54
mijanka nr 3
3.50
6.00
4.25
1.75
6.00
3.50
43
44
45
46
47
48
49
50
51
52
53
R3.00
R3.00
0.75
3.50
0.75
8.00
Rozbudowa zjazdu indywidualnego
Proj. remont przepustu rurowego Ø 500mm, L=8,00m
km 0+735,25

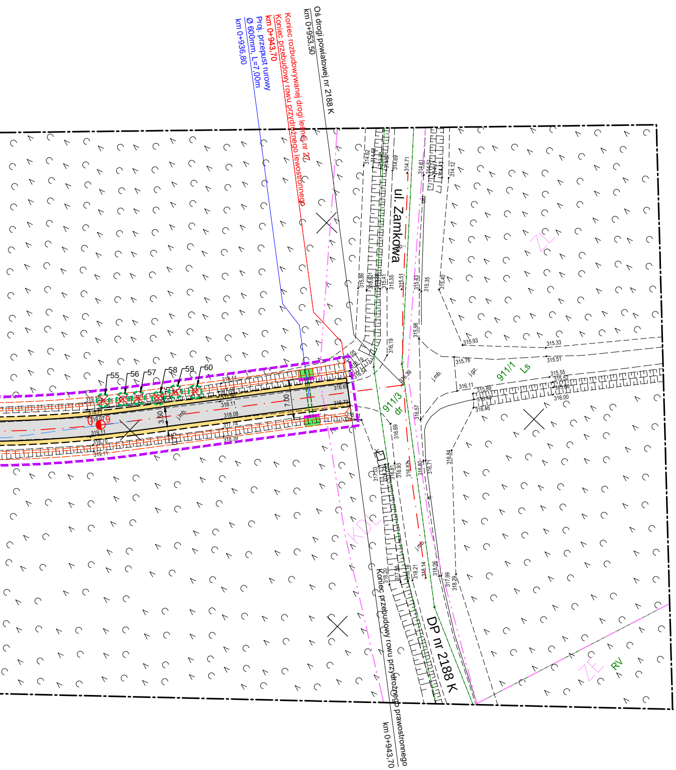
Oś drogi powiatowej nr 2188 K
km 0+953,50
Koniec rozbudowywanej drogi leśnej nr 27
Koniec przebudowy rowu przydrożnego lewostronnego
km 0+943,70
Proj. przepust rurowy
Ø 600mm, L=7,00m
km 0+936,80
ul. Zamkowa
DP nr 2188 K
Koniec przebudowy rowu przydrożnego prawostronnego
km 0+943,70
911/1
Ls
911/3
dr
ZE
KDL
RV
55
56
57
58
59
60
7,00
3,50
j.mb.
j.gz.

Legenda

▬ ▬ ▬	ZAKRES INWESTYCJI (działki nr 908/2, 908/1, 910) – zakres oddziaływania
—·—	Projektowana oś jezdni
— —	Główne załomy trasy
——	Projektowana krawędź jezdni
— — —	Projektowana krawędź pobocza
▨	Projektowana rozbudowa nawierzchni jezdni
🟥	Projektowana nawierzchnia zjazdu z kruszywa
🟨	Projektowane pobocze z dest. asfalt.
▭	Projektowane umocnienie rowu korytkiem betonowym muldowym szer. 50cm
▭	Projektowany przepust z rur PEHD ø600
▭	Remontowany przepust z rur PEHD ø500
▭	Projektowane profilowanie skarpy / rowu przydrożnego
▭	Projektowana ścianka czołowa betonowa gr. 25cm
🟩	Umocnienie wlotu i wylotu przepustu płytami ażurowymi 40x60x10cm
☒ 1	Istniejące drzewo iglaste przeznaczone do wycinki (zgodnie z Ustawą o lasach)
RO	Zabezpieczenie istniejących kabli telekom.
RO	Zabezpieczenie istniejących kabli energetycznych
	Istniejące elementy zagospodarowania terenu:
——	Granice działek ewidencyjnych
——	Istniejąca sieć elektryczna
——	Istniejąca sieć teletechniczna
——	Istniejąca sieć gazowa
——	Istniejąca linia rozgraniczająca teren o różnym przeznaczeniu w MPZP

JEDNOSTKA PROJEKTOWA:

PROSPEKT

Pracownia Projektowo - Inżynieryjna
Robert Żabiński
ul. Krzeszowicka 49, 32-065 Wola Filipowska
tel. 504-832-047 prospektprojekt@gmail.com
NIP 513-000-21-12 REGON 367396730

TEMAT:

"ROZBUDOWA DROGI LEŚNEJ NR 27 W LEŚNICTWIE TENCZYNEK
- ODCINEK ŁĄCZĄCY DP 1033K Z DP 2188K"

INWESTOR:
Skarb Państwa
Państwowe Gospodarstwo Leśne
Lasy Państwowe
Nadleśnictwo Krzeszowice
ul. Leśna 13, 32-080 Zabierzów

ADRES INWESTYCJI:
Droga Leśna nr 27
dz. nr 910, 908/1, 908/2
miejscowość: Rudno,
gmina: Krzeszowice;
powiat: krakowski; woj. małopolskie

PROJEKTOWAŁ:
mgr inż. Robert Żabiński
upr. nr MAP/0035/PWOD/14
w specjalności drogowej

SPRAWDZIŁ:
mgr inż. Marcin Cydzik
upr. nr MAP/0005/POOD/11
w specjalności drogowej

PROJEKTOWAŁ:

SPRAWDZIŁ:

TEMAT RYSUNKU:

PROJEKT ZAGOSPODAROWANIA TERENU

DATA	BRANŻA	SKALA	NR RYS.
10-2020	DROGOWA	1:500	1.2

prawa autorskie zastrzeżone zgodnie z Dz.U.24/1994, poz. 83, art.115-118